

Konica Minolta

C224 / C284 / C364 / C454 / C554 / C654 / C754
C224e / C284e / C364e / C454e / C554e / C654e / C754e

1. Schritt: Oben rechts Symbol Haus anwählen.

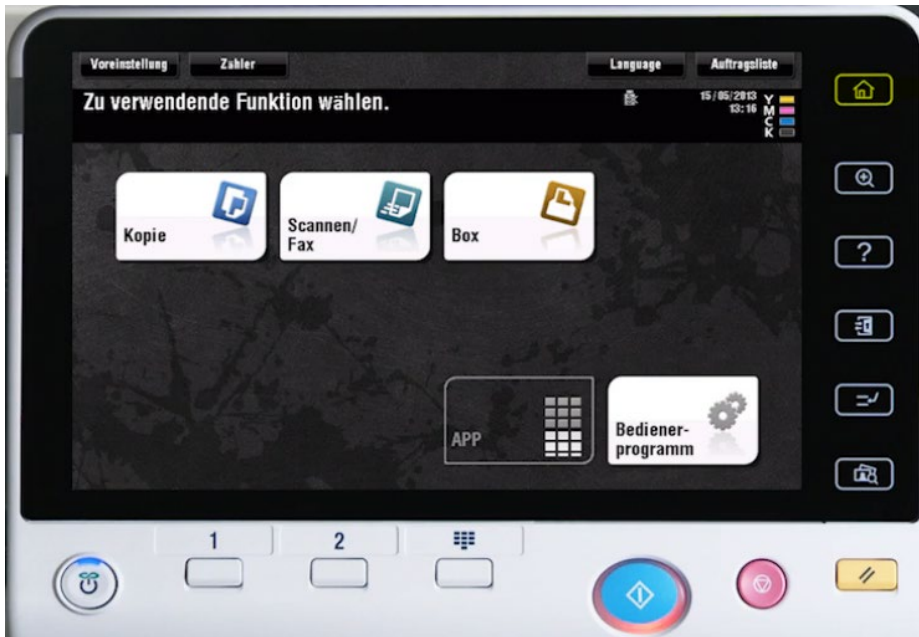

2. Schritt: Oben links Zähler anwählen.

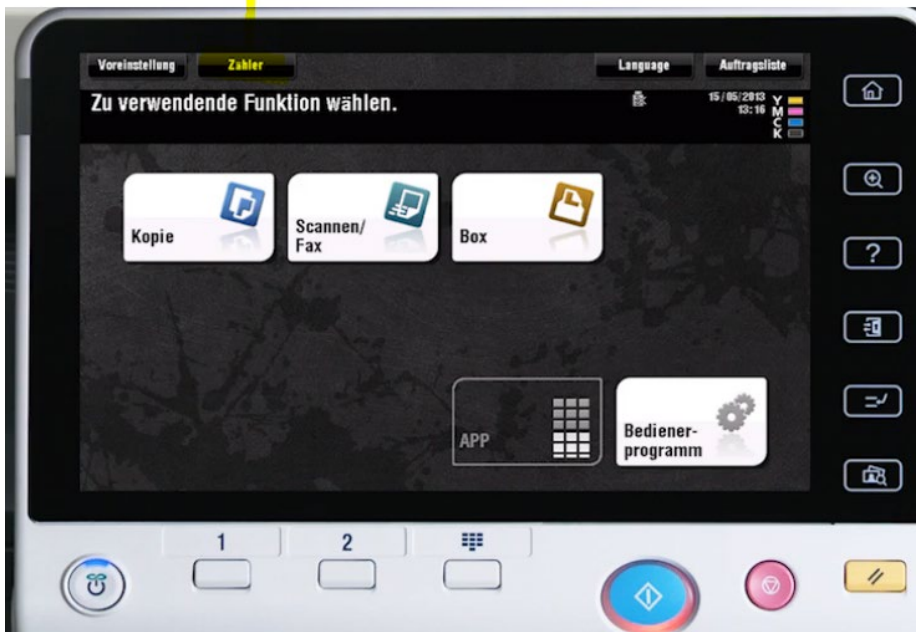

3. Schritt: In der linken Spalte Zählerstände ablesen.



Siehe bitte nächste Seite:

Wichtig:

Tragen Sie bitte die abgelesenen Zählerstände in die entsprechenden gelben Felder der jeweiligen Maschinen ein und drücken Sie den Button «Melden» bei allen Maschinen.

Mustervertrag:

Zählerstände

Zählerstände

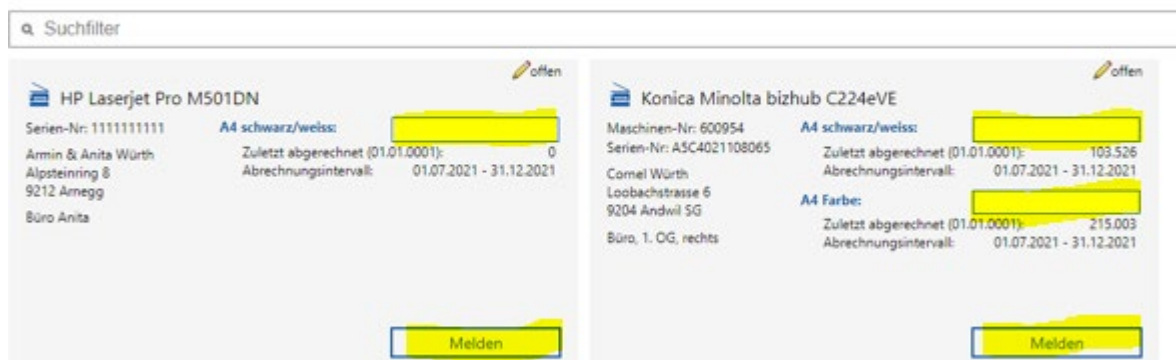

Suchfilter

HP Laserjet Pro M501DN	Konica Minolta bizhub C224eVE
Serien-Nr: 1111111111	Maschinen-Nr: 600954
Armin & Anita Würth Alpsteinring 8 9212 Arnegg Büro Anita	Serien-Nr: ASC4021108065 Cornel Würth Loobachstrasse 6 9204 Andwil SG Büro, 1. OG, rechts
A4 schwarz/weiss: Zuletzt abgerechnet (01.01.0001): 0 Abrechnungsintervall: 01.07.2021 - 31.12.2021	A4 schwarz/weiss: Zuletzt abgerechnet (01.01.0001): 103.526 Abrechnungsintervall: 01.07.2021 - 31.12.2021
A4 Farbe: Zuletzt abgerechnet (01.01.0001): 215.003 Abrechnungsintervall: 01.07.2021 - 31.12.2021	
Melden	Melden

**HP 501dn = s/w-Maschine
Maschine**

**Konica Minolta C224eVE = Farb-
Maschine**

Weitere Informationen:

So wird gemeldet:

Link (unten aufgeführt) drücken

Alle Ihre Maschinen erscheinen mit Modell und Seriennummer. Sollte keine Maschine erscheinen, drücken Sie den blauen Button "Zählerstände"

Alle Zählerstände direkt im Web eingeben. Diese werden in einer „Cloud“ gespeichert. Aktivieren Sie bitte den Button „Melden“ für alle Maschinen, mit Taste F5 aktualisieren Sie die Website.

Sollte die Meldung "der gemeldete Zähler übersteigt mehr als das 3-Fache" erscheinen, ignorieren Sie dies. Diese Meldung kommt vor allem bei neuangelegten Verträgen im Jahr 2021, da noch nie die Zählerstände gemeldet wurden.

Bei Fragen zu den Zählerstandsmeldungen gibt Ihnen Herr Luca Bar-Simon gerne Auskunft:

T: 071 388 48 05

Gut zu wissen!

Sollte der Link aus IT-Sicherheitsgründen in Ihrer IT-Umgebung nicht funktionieren, prüfen Sie bitte den Link über das eMail in Ihrem Mobiltelefon.